Критичен участък "остров Г. Бързина" ркм. 576,000 - ркм. 573.000 Bottleneck "G. Barzina isl." rkm. 576.000 - rkm. 573.000

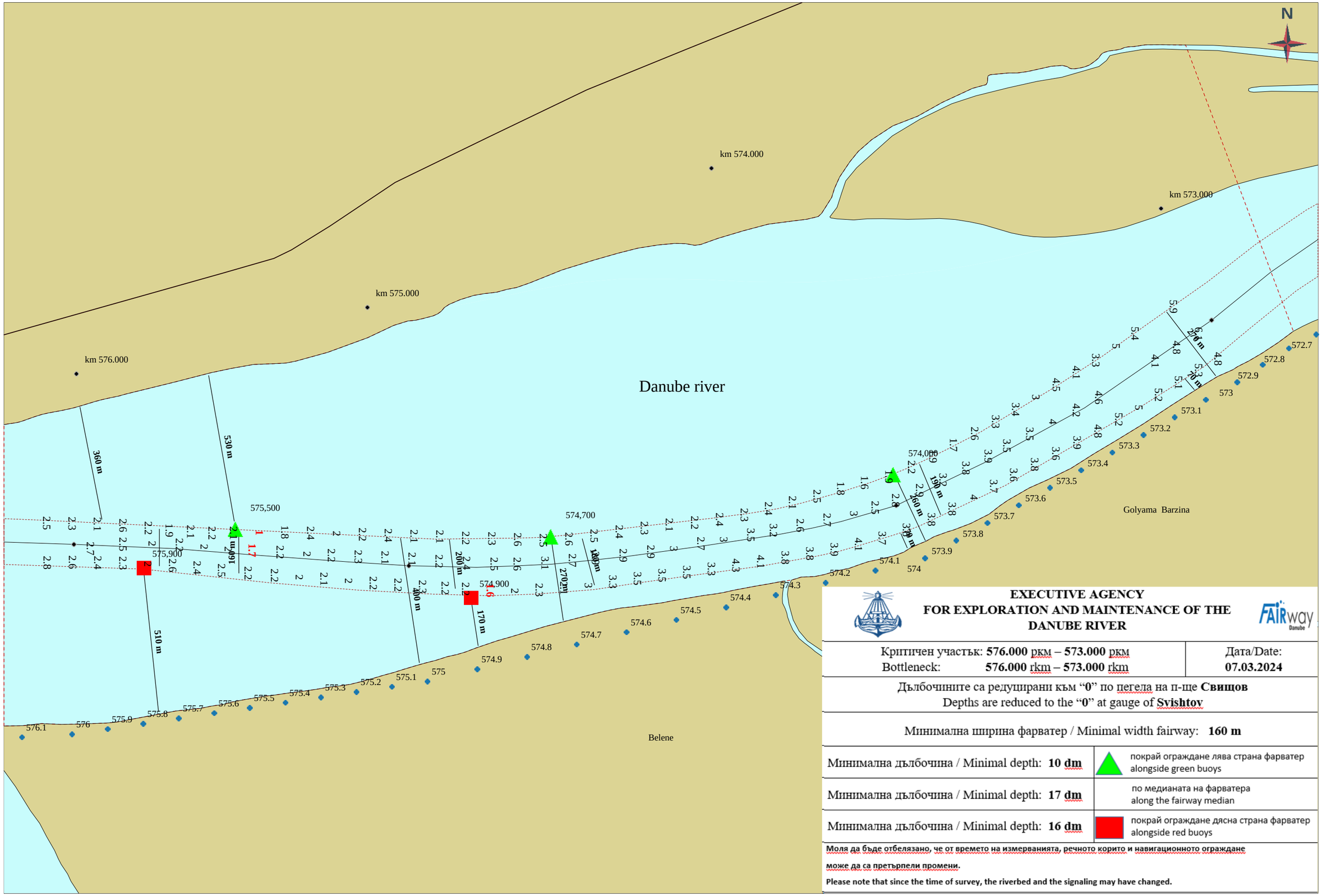

EXECUTIVE AGENCY
FOR EXPLORATION AND MAINTENANCE OF THE DANUBE RIVER

Критичен участък: **576.000** ркм – **573.000** ркм Bottleneck: **576.000** rkm – **573.000** rkm	Дата/Date: **07.03.2024**

Дълбочините са редуцирани към "**0**" по пегела на п-ще **Свищов**
Depths are reduced to the "**0**" at gauge of **Svishtov**

Минимална ширина фарватер / Minimal width fairway: **160 m**

Минимална дълбочина / Minimal depth: **10 dm**	покрай ограждане лява страна фарватер alongside green buoys
Минимална дълбочина / Minimal depth: **17 dm**	по медианата на фарватера along the fairway median
Минимална дълбочина / Minimal depth: **16 dm**	покрай ограждане дясна страна фарватер alongside red buoys

Моля да бъде отбелязано, че от времето на измерванията, речното корито и навигационното ограждане може да са претърпели промени.

Please note that since the time of survey, the riverbed and the signaling may have changed.

0 m 150 m 300 m 450 m